

Ansicht

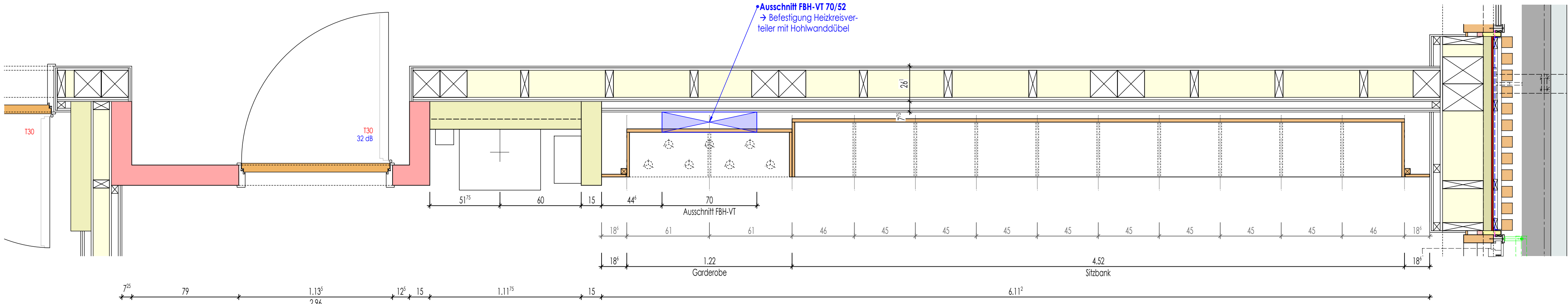

Grundriss

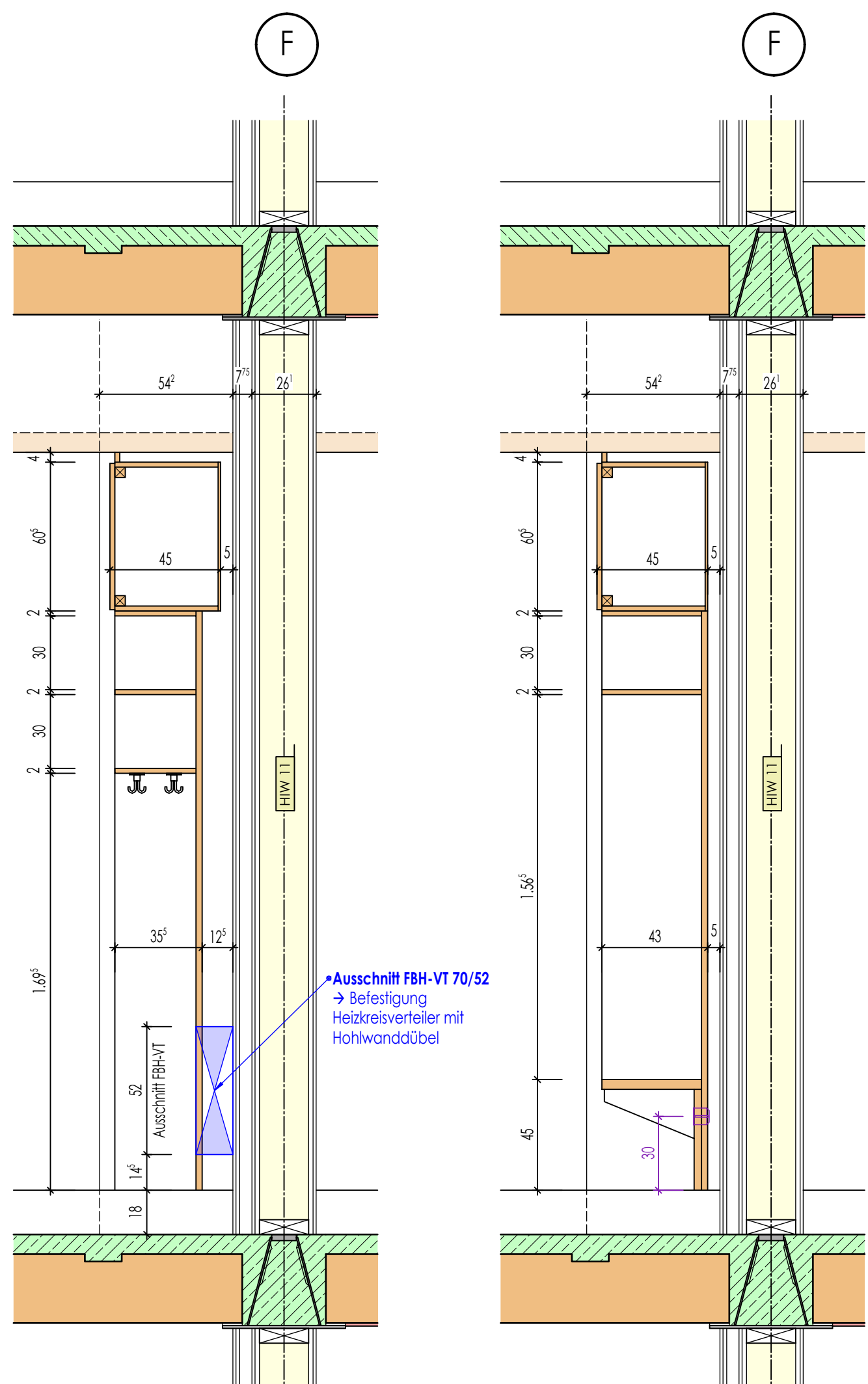

Schnitt - Garderobe

Schnitt - Sitzbank

Klassenzimmer OG2-037

LEGENDE:

RFB.	=	ROHFUSSBODEN
FFB.	=	FERTIGFUSSBODEN
ROK.	=	ROHFUSSBODENoberkante
FOK.	=	FERTIGFUSSBODENoberkante
WD	=	WANDDURCHBRUCH
DD	=	DECKENDURCHBRUCH
BD	=	BODENDURCHBRUCH
KLB	=	KERNLOCHBOHRUNG
WS	=	WANDSCHLITZ
OK.	=	oberkante
UK.	=	unterkante
u.	=	unter
ü.	=	über
BR	=	BRÜSTUNG
ST	=	STURZ
H	=	HEIZUNG
L	=	LÜFTUNG
S	=	SANITÄR
ELT	=	ELEKTRO
HK	=	HEIZKÖRPER
RR	=	REGENFALLROHR

±0.00 = 543.00 ü.NHN
ALLE MASSE IN cm UND m
DIE VERMASSUNG DER TÜRHOHEN
BEZIEHT SICH VON OK FFB BIS UK STURZ

BA 1, BA 2, BA 3

XXX	X	XXX	XXX
Geändert am	Index	Änderungen	Name
Bauherr		Landkreis Regen vertr. d. Herrn Landrat Dr. Raitl Poschetsrieder Straße 16, 94209 Regen	LANDKREIS REGEN ARBERLAND
Bauobjekt		Ersatzneubau der Staatlichen Berufsschule mit FOS in Regen	
Bauort		Am Riedberg 1, 94209 Regen	
Bauteil		Klassenz.-Schreiner-Möbel Raum OG2-037-BA3	
	Datum	Name	Massstab
Gezeichnet	23.01.2026	M.Schlecht	1:20
Gesehen			2020-045B
Geprüft			
Beilage zum Leistungsverzeichnis Beilage-Nr. / Bauteil / Datum 2020-045B APL 199 KLZ-Möbel OG2-037 - BA3 23.01.2026.pdf			Plan - Nr. APL199